Université BORDEAUX MONTAIGNE

Le devenir des diplômés de master 2 - promotion 2019
Mention Histoire, civilisations, patrimoine

Taux de retour : 80,8%

Diplômés : 26

Répondants : 21

Genre

Femmes	13
Hommes	8

62% ♀ 38% ♂

Age au diplôme

Moyenne = **25** ans Médiane = **23** ans
Min = **23** ans Max = **48** ans

Type de bac

Bac littéraire	13
Bac économique	7
Bac scientifique	1

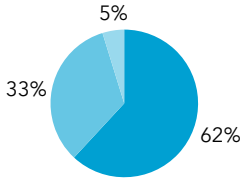

62% (13) ont candidaté à des concours après le M2

	Candidats	Tx de candidature	Lauréats	Tx de réussite net
Enseignement	11	52%	8	100%
Administration	2	10%	1	50%
Total	13	62%	9	90%

71% (15) ont poursuivi des études

Durée de la poursuite d'études

1 an immédiatement	5	24%
2 ans immédiatement	4	19%
3 ans immédiatement	4	19%
Reprise d'études	2	10%

Dernier diplôme préparé

Doctorat	1
Autre M2	6
Préparation au concours	3
Formation de niveau inf. au M2	5

Parcours des diplômés

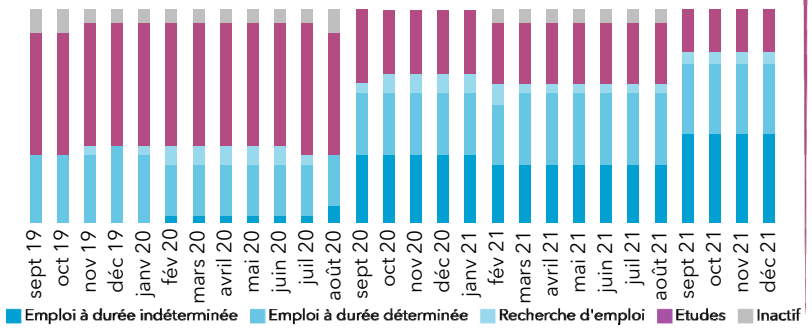

Situation au 1er décembre 2021 des diplômés

En emploi	16
En recherche d'emploi	1
En études	4
Inactif	0

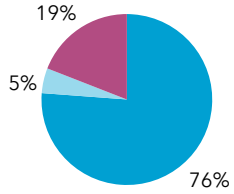

Le taux d'insertion est de **94,1 %**

Formations suivies

Doctorat	1
Formation de niveau inférieur au M2	3

L'emploi occupé par les diplômés au 1er décembre 2021

Type de contrat de travail

CDI	1	6%
Fonctionnaire	7	44%
Prof. libérale, indépendant	1	6%
Emploi à durée déterminée	7	44%

Le taux d'emploi à durée indéterminée est de **56 %**

Professions et catégories socioprofessionnelles

Cadre / Cat. A	13
Prof. interm. / Cat. B	1
Employé / Cat. C	2

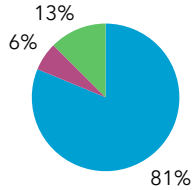

Les principaux secteurs d'activité de l'employeur

Enseignement	10	63%
Administration publique	2	13%
Arts, spectacles et activités récréatives	1	6%

Les principaux domaines métiers

Enseignement	11	69%
Sécurité	1	6%
Arts/culture	1	6%

Salaire net mensuel (pour un emploi à temps plein en France)

Moyenne = **1748** € Médiane = **1550** €
Min = **1340** € Max = **3000** €

Répondants : 92 % (11 / 12)

Localisation de l'emploi

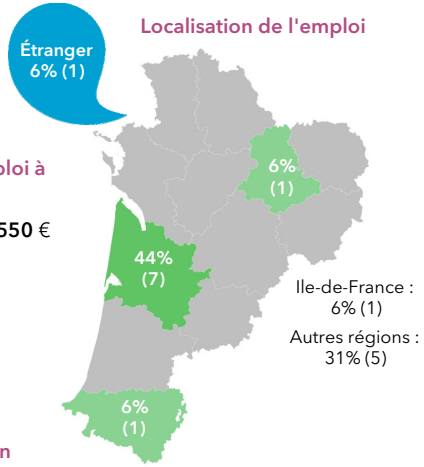

Satisfaction de l'emploi et adéquation emploi/formation

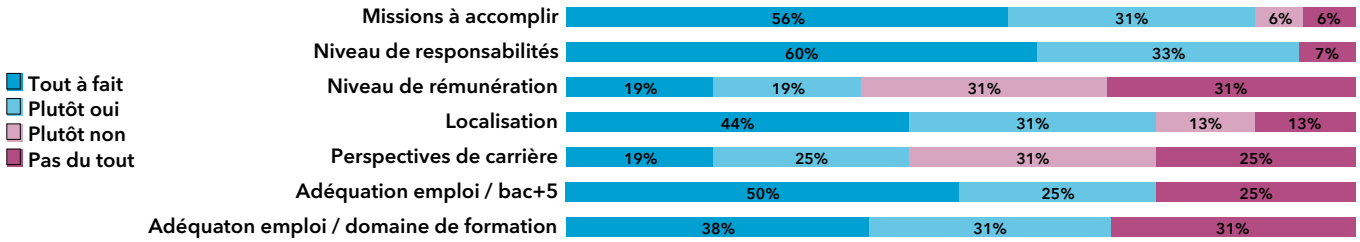

Le taux d'adéquation globale emploi / formation est de **62 %**

Master promotion 2019
Emploi au 1er décembre 2021

Libellé de l'emploi	Secteur d'activité de l'employeur	Contrat	PSC	Région de l'emploi	Salaire net mensuel
Mention Histoire, civilisations, patrimoine					
Études médiévales					
ASSISTANT D'ÉDUCATION	Enseignement	EDD	Prof. interm./Cat B	Nouvelle-Aquitaine	
AUTO-ENTREPRENEUR	Information et communication	EDI	Cadre/Cat A	Nouvelle-Aquitaine	Entre 1 500 et 1 749 €
CHARGÉ DE PRODUCTION	Arts, spectacles et activités récréatives	EDI	Cadre/Cat A	Étranger	
PROFESSEUR DE LETTRES CLASSIQUES	Enseignement	EDD	Cadre/Cat A	Pays de la Loire	Entre 1 250 et 1 500 €
PROFESSEUR D'HISTOIRE-GÉOGRAPHIE	Enseignement	EDI	Cadre/Cat A	Hauts-de-France	2 000 € et plus
PROFESSEUR D'HISTOIRE-GÉOGRAPHIE	Enseignement	EDD	Cadre/Cat A	Nouvelle-Aquitaine	2 000 € et plus
PROFESSEUR D'HISTOIRE-GÉOGRAPHIE	Enseignement	EDD	Cadre/Cat A	Occitanie	Entre 1 250 et 1 500 €
SURVEILLANT EXAMEN, VENDEUR	Services adm. et de soutien	EDD	Employé/Cat C	Nouvelle-Aquitaine	
Histoire ancienne					
HÔTE DE CAISSE	Commerce	EDD	Employé/Cat C	Nouvelle-Aquitaine	
OFFICIER DE L'ARMÉE DE TERRE	Administration publique	EDD	Cadre/Cat A	Occitanie	2 000 € et plus
PROFESSEUR DES ÉCOLES	Enseignement	EDI	Cadre/Cat A	Nouvelle-Aquitaine	Entre 1 250 et 1 500 €
PROFESSEUR D'HISTOIRE-GÉOGRAPHIE	Administration publique	EDI	Cadre/Cat A	Nouvelle-Aquitaine	Entre 1 500 et 1 749 €
PROFESSEUR D'HISTOIRE-GÉOGRAPHIE	Enseignement	EDI	Cadre/Cat A	Ile-de-France	Entre 1 500 et 1 749 €
PROFESSEUR D'HISTOIRE-GÉOGRAPHIE	Enseignement	EDI	Cadre/Cat A	Nouvelle-Aquitaine	Entre 1 250 et 1 500 €
PROFESSEUR D'HISTOIRE-GÉOGRAPHIE	Enseignement	EDI	Cadre/Cat A	Nouvelle-Aquitaine	
PROFESSEUR D'HISTOIRE-GÉOGRAPHIE	Enseignement	EDI	Cadre/Cat A	Provence-Alpes-Côte d'Azur	Entre 1 500 et 1 749 €

EDI : Emploi à durée indéterminée
EDD : Emploi à durée déterminée